Start

1

Track XX

Hier beginnt das neue Musikjahr!
Mit diesem Lied lernt ihr im Kanon zu singen. Dabei singt ihr das Lied in zwei oder drei Gruppen, aber die zweite und die dritte Gruppe fangen später an zu singen als die erste Gruppe.

Eine starke Schar

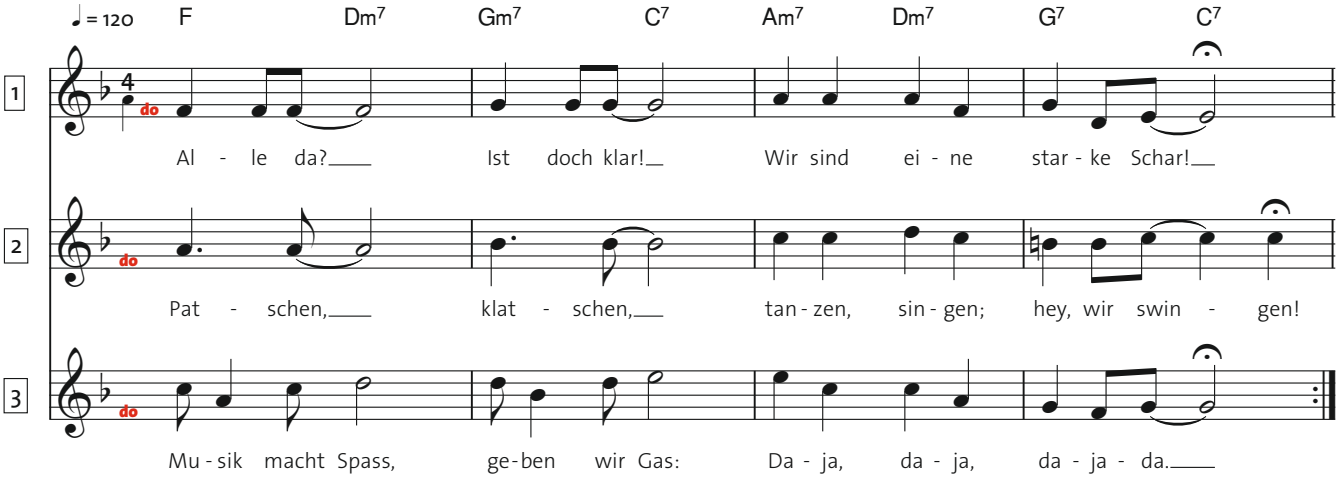

2

Begleitet den Kanon. Wechselt ab mit Singen und Begleiten. Begleitung auf den Bass-Klangstäben in halben Noten.

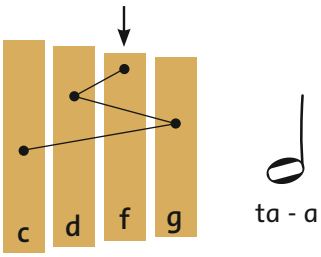

3

Wiederhole die Tonsilben mit ihren Handzeichen im folgenden Noten-Parcours. Wenn alle die Töne flüssig singen und zeigen können, kann eine Gruppe diese gleichzeitig mit dem Kanon singen.

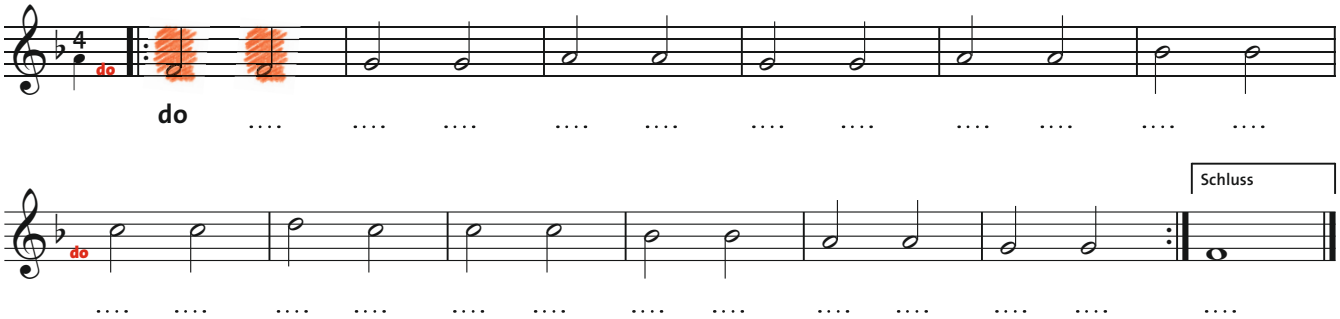

Ich kann einen Kanon singen und auf Instrumenten begleiten.
Ich habe die Tonsilben wiederholt.